

COMUNE DI PETILIA POLICASTRO

PROVINCIA DI CROTONE

OGGETTO: **Relazione Tecnica sulle società e sulle partecipazioni societarie direttamente o indirettamente possedute dal Comune (articoli 20 e 24 TUSP D.lgs.vo n. 175 del 19.08.2016)**

Al fine della definizione del perimetro di ricognizione delle società oggetto del piano di razionalizzazione, sono state ricomprese tutte le partecipazioni detenute direttamente dall'Ente, in quanto il comune non ha partecipazioni indirette così come definite dall'art. 2 comma 1 lett. g del D. Lgs. n. 175/2016.

Per tutte le società oggetto di analisi è stata verificata l'eventuale presenza di una situazione di controllo societario, secondo la specifica definizione dell'art. 2 comma 1 lett. b). In particolare è stata valutata l'eventuale sussistenza di un controllo pubblico di cui all'art. 2 comma 1 lett. m) ricorrente per le "società in cui una o più amministrazioni pubbliche esercitano poteri di controllo ai sensi della lettera b)".

L'analisi puntuale e aggiornata ha riguardato in particolare le società caratterizzate dalla possibile ricorrenza di un controllo "congiunto" da parte di più soggetti pubblici, fattispecie di più complessa individuazione, anche alla luce dei più recenti orientamenti assunti in proposito dal MEF – Struttura di monitoraggio e controllo delle partecipazioni pubbliche (ex art. 15 Testo Unico).

Si riporta la rappresentazione grafica della struttura delle società partecipate direttamente e indirettamente possedute:

ORGANIGRAMMA A MATRICE

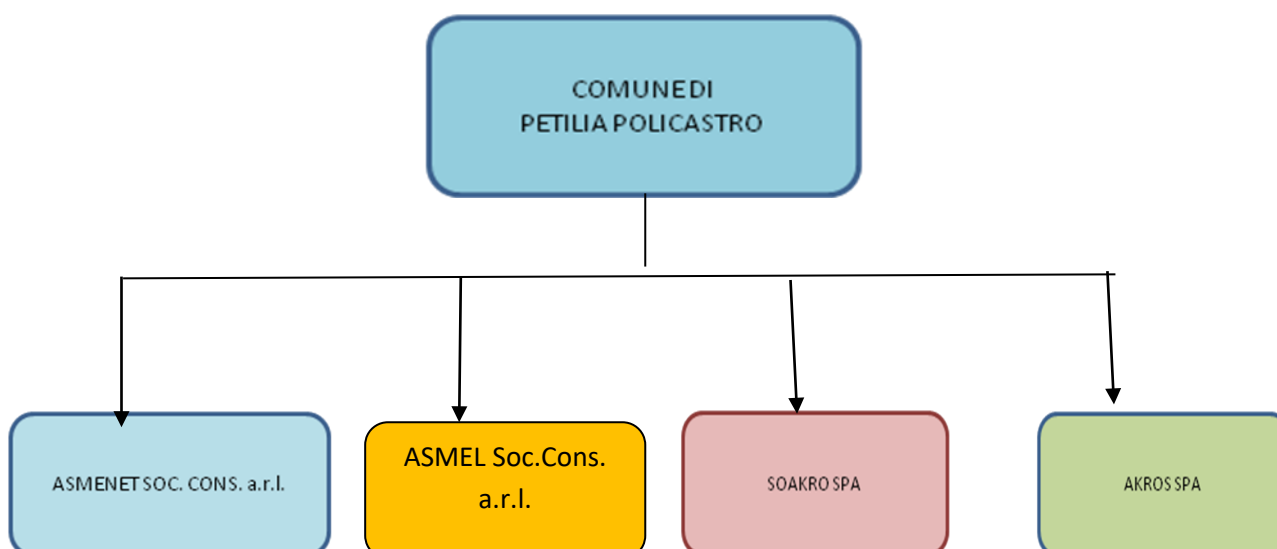

A seguire si riportano la tabella riepilogativa di tutte le società a partecipazione diretta

Ricognizione delle società a partecipazione diretta

N.	Diretta/ Indiretta	Ragione sociale	Partecipazione in controllo	Test Art. 4	Test Art. 20 comma 2	Detenibilità
1	Diretta	ASMENET CALABRIA Soc. Cons. A R.L.	SI	Art. 4 co. 2 lett. d) Art. 4 co. 5	NO	SI
2	Diretta	ASMEL Soc. Cons. A R.L.	SI	servizi di committenza (Art. 4, c. 2, lett. e)	NO	SI
2	Diretta	SOAKRO S.p.A. La società è stata dichiarata fallita con sentenza n. 4/2016 adottata in data 18/1/2016 dal Tribunale di Crotone - Sezione Civile – Ufficio Fallimenti.	SI	art. 4, co. 2, lett. a)	NO	SI
3	Diretta	AKROS S.p.A. - La società è stata dichiarata fallita con sentenza n. 13/2016 adottata in data 21/4/2016 dal Tribunale di Crotone - Sezione Civile – Ufficio Fallimenti;	SI	art. 4, co. 2, lett. a)	NO	SI

2 - Le informazioni di dettaglio sulle società

- Asmenet Società Consortile a r.l.,

Si forniscono, inoltre le seguenti informazioni aggiuntive utili a comprovarne il suo mantenimento:

- Il comune è proprietario di una quota pari allo 0,88 % del capitale sociale;
- La società si occupa della realizzazione dei CST (Centri di Servizi Territoriali) che garantiscano la diffusione dei servizi innovativi . Attività di sostegno dei processi di erogazione dei servizi di E-Governement degli enti locali della Regione Calabria attraverso la messa a disposizione di risorse tecnologiche e di Know How ;

- Dalle visure camerali risulta che il numero degli amministratori è pari a 1 ed il numero dei dipendenti è pari a 1;
- Dalle risultanze contabili: [X] risultano i seguenti costi collegati alla partecipazione negli ultimi due anni: € 4.355,40 (anno 2021), € 5.358,85 (anno 2022),;
- Dalle risultanze contabili risulta altresì: [X] che negli ultimi due anni non sono stati incassati dividendi;
- La società ha chiuso i propri bilanci negli ultimi 2 anni evidenziando degli utili.

-ASMEL CONSORTILE SOC. CONS. A R.L.

Si forniscono, inoltre le seguenti informazioni aggiuntive utili a comprovarne il suo mantenimento:

- Il comune è proprietario di una quota pari allo 0,197 % del capitale sociale;
- La società offre consulenza imprenditoriale e altra consulenza amministrativa gestionale in particolare attività e funzioni di centrale di committenza;
- Dalle visure camerali risulta che vi è un consiglio di amministrazione formato da n.3 ed il numero dei dipendenti è pari a 22 circa;
- Dalle risultanze contabili:
[X] risultano i seguenti costi collegati alla partecipazione negli ultimi due anni: € 2.287,00 (anno 2022), € 2.337,00 (anno 2021);
- Dalle risultanze contabili risulta altresì:
[X] che negli ultimi due anni non sono stati incassati dividendi;
- La società ha chiuso i propri bilanci negli ultimi 2 anni evidenziando degli utili.

-Mentre le altre due partecipazioni societarie possedute dall'Ente risultano ormai compromesse per effetto delle dichiarazioni di fallimento a fianco di ognuna meglio specificate:

1. AKROS s.p.a. - La società è stata dichiarata fallita con sentenza n. 13/2016 adottata in data 21/4/2016 dal Tribunale di Crotone - Sezione Civile – Ufficio Fallimenti;
2. SOAKRO S.p.a.. - La società è stata dichiarata fallita con sentenza n. 4/2016 adottata in data 18/1/2016 dal Tribunale di Crotone - Sezione Civile – Ufficio Fallimenti.

Il Responsabile del Settore N.1

D.ssa Rosaria Mannarino